

**Agenzia del Territorio
CATASTO FABBRICATI
Ufficio Provinciale di
Milano**

Dichiarazione protocollo n. MI1026341 del 27/11/2007

Planimetria di u.i.u. in Comune di Cornaredo

Via Sempione

civ. 2

Identificativi Catastali:

Sezione:
Foglio: 1
Particella: 342
Subalterno: 1

Compilata da:
Dell'acqua Giuseppe
Iscritto all'albo:
Geometri

Prov. Milano

N. 4962

Scheda n. 1 Scala 1:200

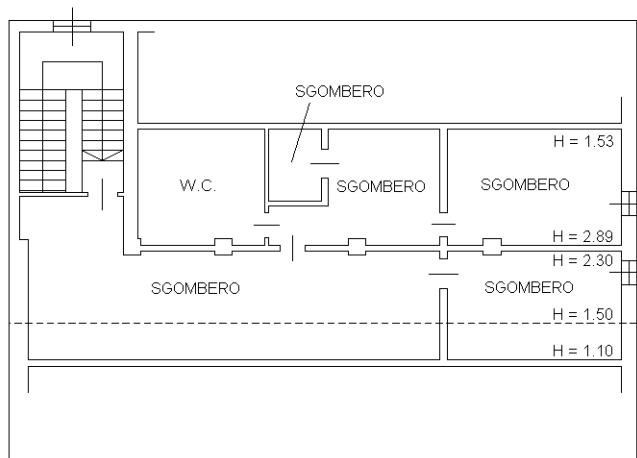

**PIANO SECONDO
(SOTTOTETTO)**

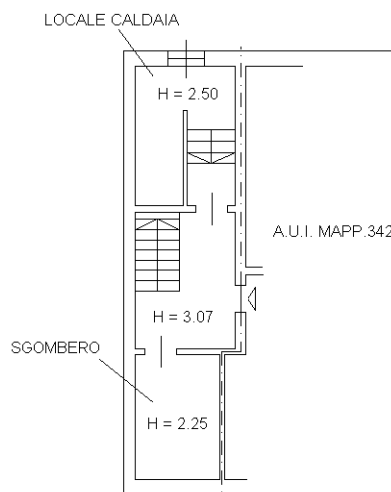

PIANO SEMINTERRATO

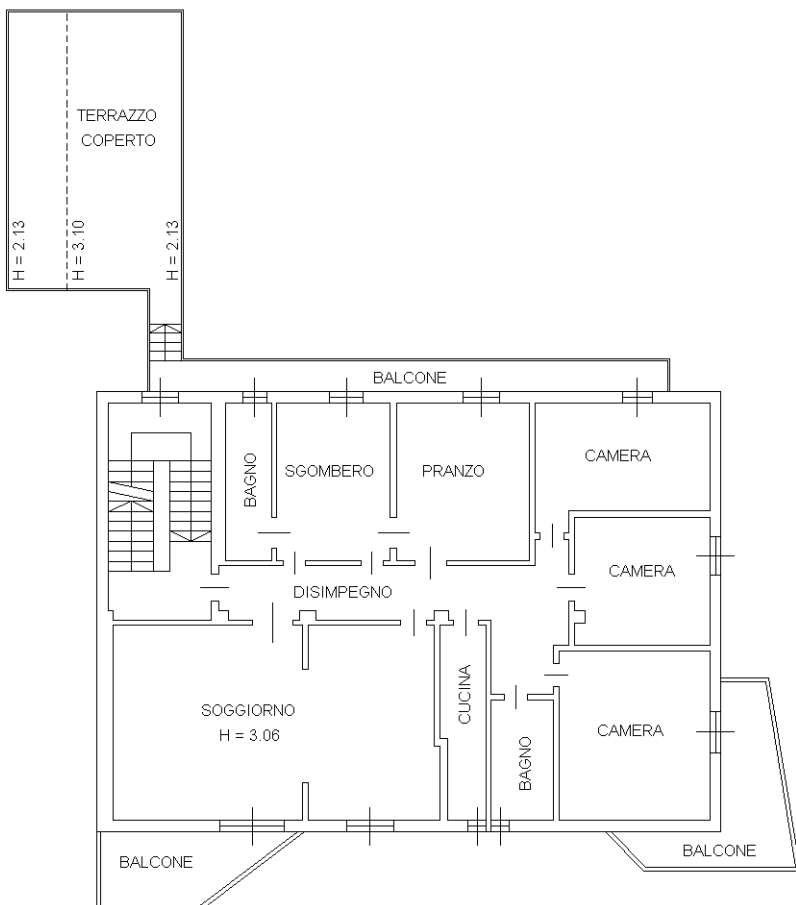

PIANO PRIMO

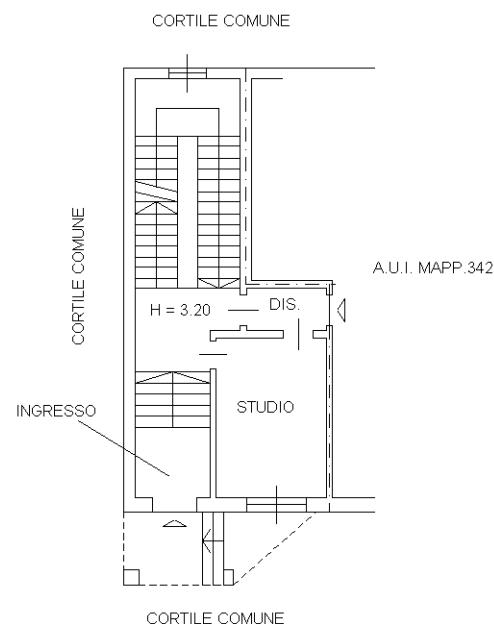

PIANO RIALZATO

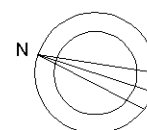

Catasto dei Fabbricati - Situazione al 12/02/2021 - Comune di CORNAREDO (D018) - < Foglio: 1 - Particella: 342 - Subalterno: 1 >
VIA SEMPIONE n. 2 piano: T-1-2-S1;

Ultima planimetria in atti