

MODULARIO
F. rig. end 497



MINISTERO DELLE FINANZE
DIREZIONE GENERALE DEL CATASTO E DEI SS.TT.EE
CATASTO EDILIZIO URBANO (RDL 13-4-1939, n. 652)

MOD **BN** (CEU)

LIRE
250

Planimetria di u.i.u. in Comune di CORNAREDO via SEMPIONE civ. 2

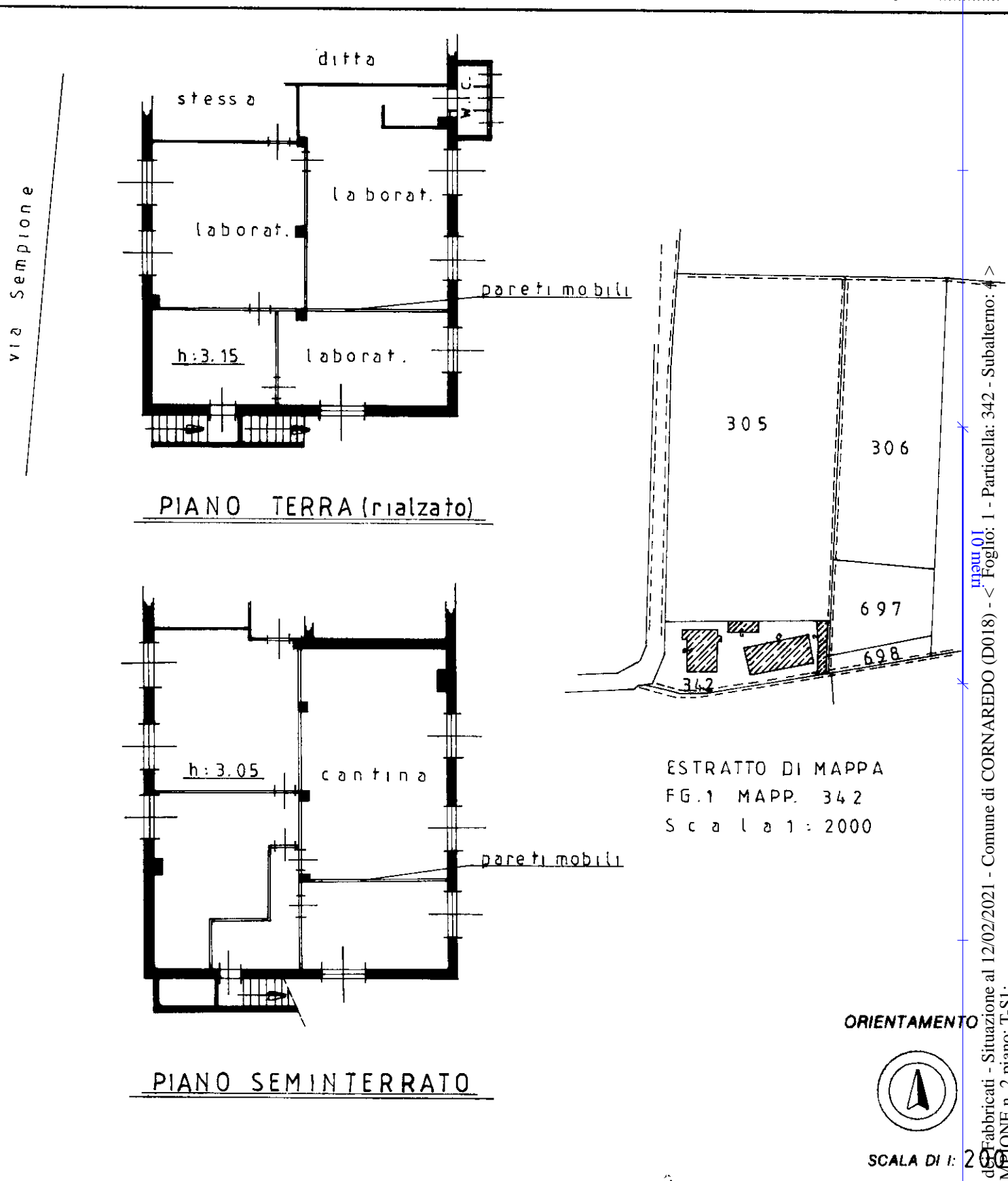

ORIENTAMENTO



SCALA DI 1:2000

Dichiarazione di N.C. <input type="checkbox"/> Denuncia di variazione <input checked="" type="checkbox"/>	Compilata dal PERITO EDILE TAROPIO STEFANO <small>(Titolo, cognome e nome)</small> Iscritto all'albo de PERITI EDILI <small>della Provincia di</small> MI	RISERVATO ALL'UFFICIO
Ultima planimetria in atti Identificativi catastali Data presentazione: 22/05/1990 - Data: 12/02/2021 - n. T352535 Totale schede: 1	Formato di acquisizione: A4 (210x297) - Formato standard: A4 (210x297) data 17/05/90 Firma	

Catasto di Fabbricati - Situazione al 12/02/2021 - Comune di CORNAREDO (D018) - < Foglio: 1 - Particella: 342 - Subalterno: 4
VIA SEMPIONE n. 2 piano: T.S.I.