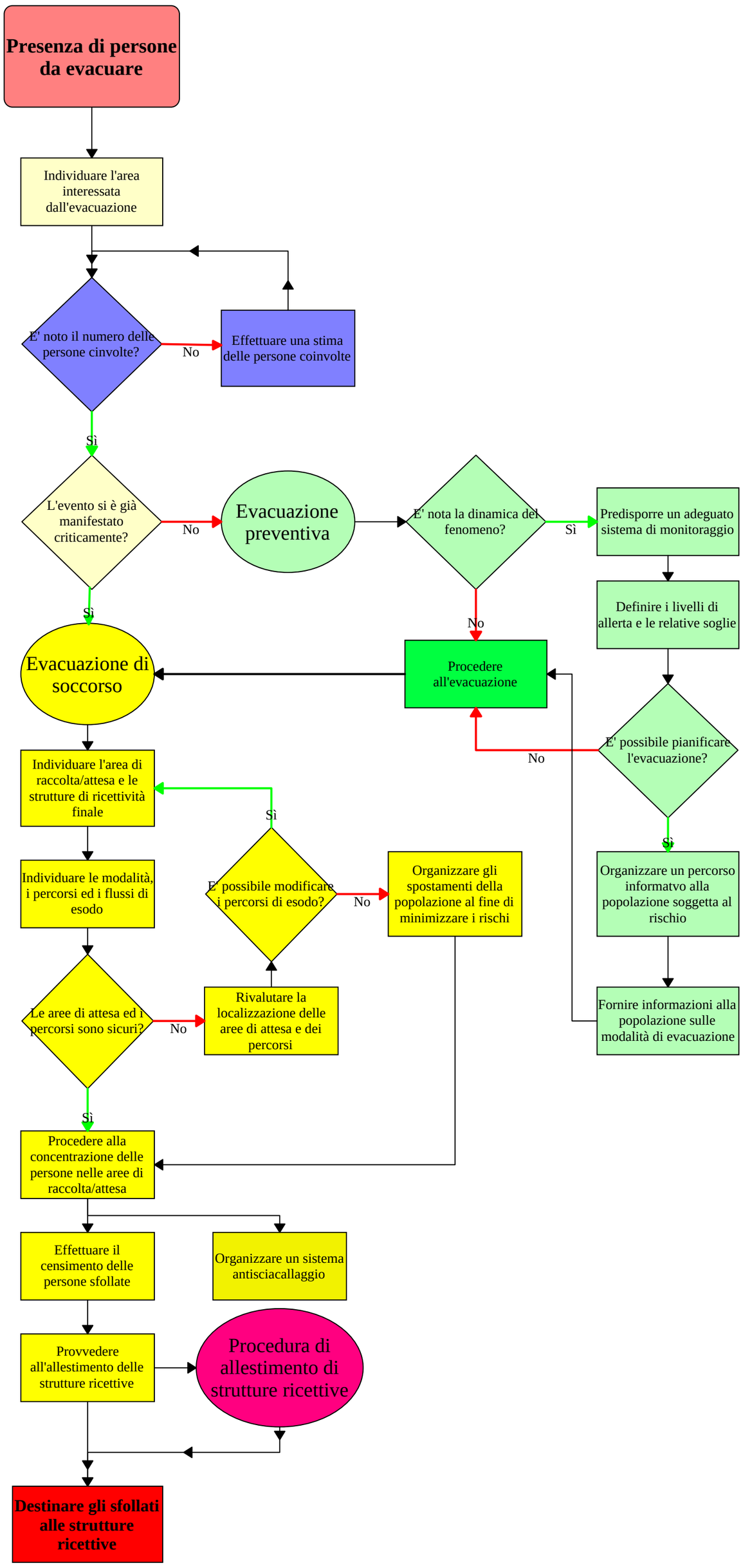
Presenza di persone da evacuare
Individuare l'area interessata dall'evacuazione
E' noto il numero delle persone cinvolte?
No
Effettuare una stima delle persone coinvolte
Sì
L'evento si è già manifestato criticamente?
No
Evacuazione preventiva
E' nota la dinamica del fenomeno?
Sì
Predisporre un adeguato sistema di monitoraggio
Definire i livelli di allerta e le relative soglie
No
Sì
Evacuazione di soccorso
Procedere all'evacuazione
E' possibile pianificare l'evacuazione?
No
Sì
Individuare l'area di raccolta/attesa e le strutture di ricettività finale
Sì
Organizzare un percorso informatvo alla popolazione soggetta al rischio
Individuare le modalità, i percorsi ed i flussi di esodo
E' possibile modificare i percorsi di esodo?
No
Organizzare gli spostamenti della popolazione al fine di minimizzare i rischi
Le aree di attesa ed i percorsi sono sicuri?
No
Rivalutare la localizzazione delle aree di attesa e dei percorsi
Fornire informazioni alla popolazione sulle modalità di evacuazione
Sì
Procedere alla concentrazione delle persone nelle aree di raccolta/attesa
Effettuare il censimento delle persone sfollate
Organizzare un sistema antisciacallaggio
Provvedere all'allestimento delle strutture ricettive
Procedura di allestimento di strutture ricettive
Destinare gli sfollati alle strutture ricettive