

piano primo

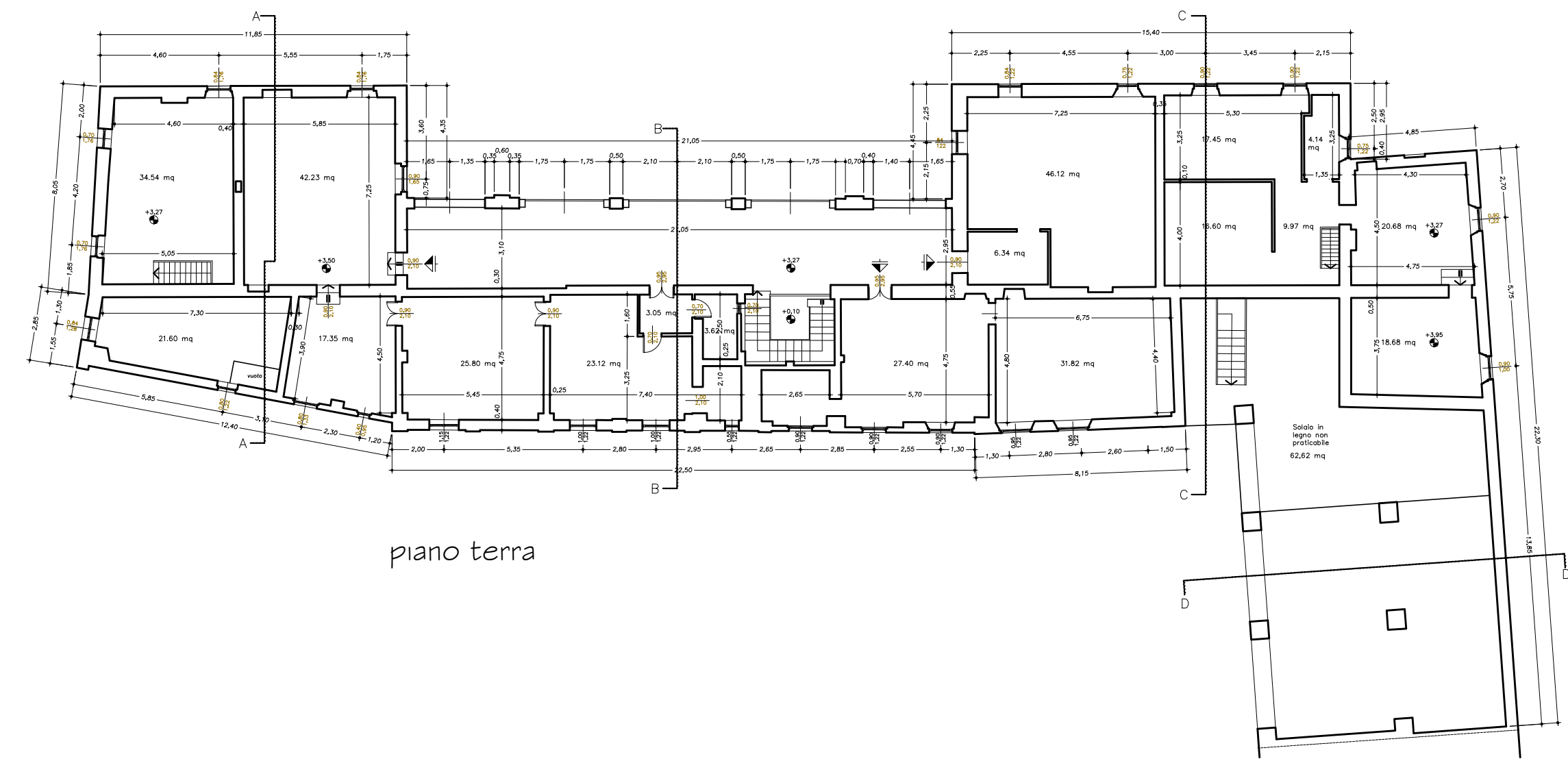

piano terra

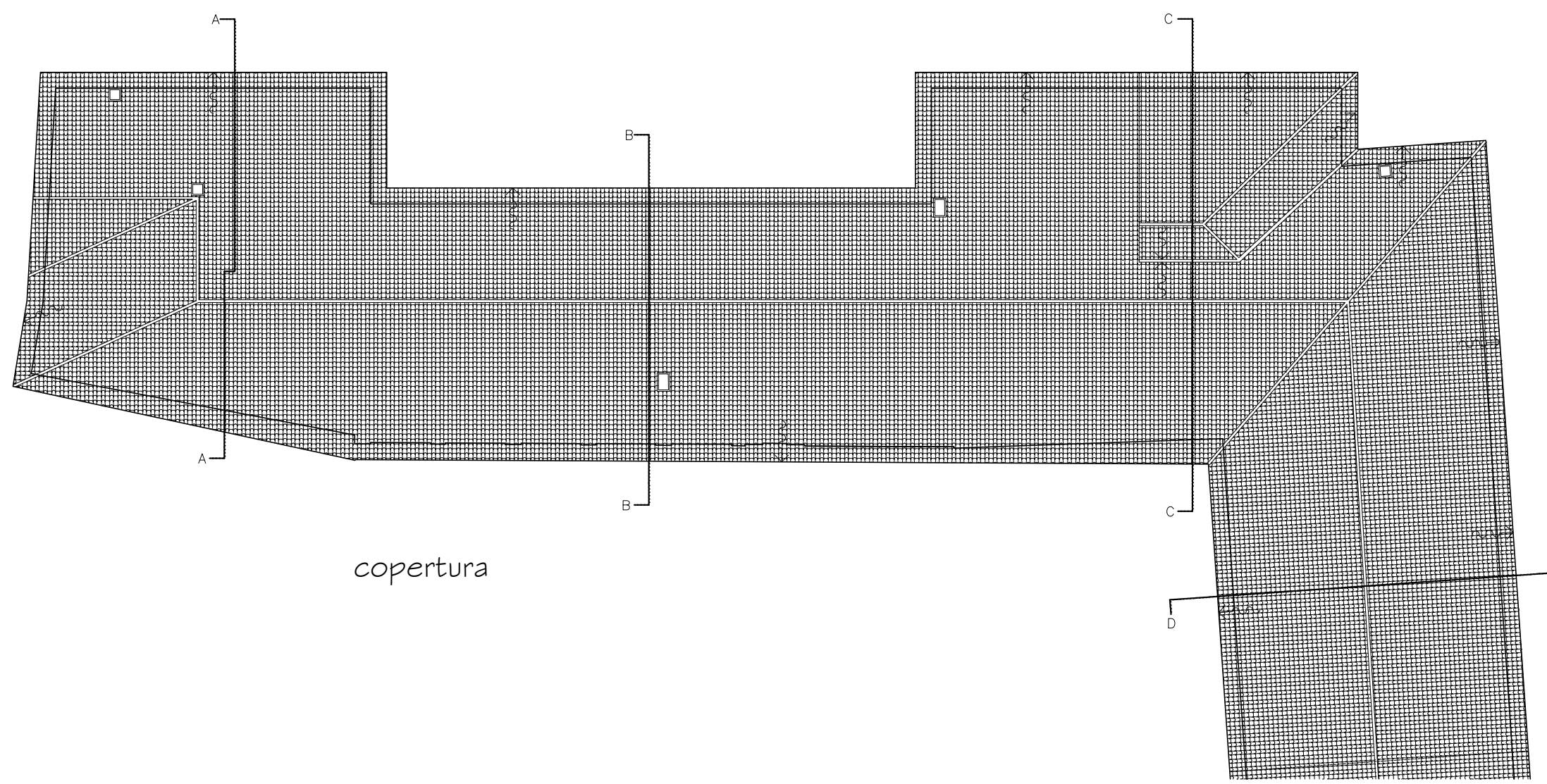

copertura

proprietario

progettisti

progetto San Pietro All'Olmo, Cornaredo Piano di recupero nell'ambito dei nuclei di antica formazione		n. tavola 4.3	
committente dott. Paolo Balossi Restelli		data Giugno 2018	
progettista arch. Annina C. Trotta arch. Maria Rosana Spanò		titolo Stato di fatto edificio 3 Piante	agg.
Via Giuseppe Lagrange, 2 tel. 02-8378971 Mi Via Gustavo Modena, 35 tel. 02-36507424 Mi		scala 1:200	