

EDIFICI PUBBLICI E DI PUBBLICO INTERESSE

- E1.1 - Municipio
- E1.2 - Biblioteca, auditorium, sala mostre, uffici
- E1.3 - Centro il Melograno
- E1.4 - Ufficio tecnico
- E1.5 - Centro Famiglia
- E1.6 - Centro anziani
- E1.7 - Biblioteca San Pietro all'Olmo
- E1.8 - Polizia Locale
- E1.9 - Cimitero
- E1.10 - Cimitero di San Pietro all'Olmo
- E1.11 - Ufficio Poste Italiane
- E1.12 - Ufficio Poste Italiane
- E1.13 - Sede Carabinieri
- E1.14 - Museo contadino
- E1.15 - Chiesetta
- E1.16 - Chiesa vecchia
- E1.17 - Farmacia
- E1.18 - Farmacia
- E1.19 - Edificio associazioni
- E1.20 - Centro giovani
- E1.21 - Ex sala consiliare
- E1.22 - Sala musica

EDIFICI SCOLASTICI

- ES.1 - Asilo nido via Imbriani
- ES.2 - Asilo nido via Marconi
- ES.3 - Scuola dell'infanzia via Mazzini
- ES.4 - Scuola dell'infanzia via Sturzo
- ES.5 - Scuola dell'infanzia via Colombo
- ES.6 - Scuola primaria via Sturzo
- ES.7 - Scuola primaria via IV novembre
- ES.8 - Scuola primaria via Volta
- ES.9 - Scuola secondaria di I grado "Curiel"
- ES.10 - Scuola secondaria di I grado "Muratori"

IMPIANTI SPORTIVI

- IS.1 - Centro sportivo (zona calcio e pista di atletica)
- IS.2 - Centro sportivo (piscina)
- IS.3 - Centro sportivo (palazzetto, palatenda e campi da tennis)

SPAZI PUBBLICI

- SP.1 - Parco Piazza della Libertà
- SP.2 - Parco via Garibaldi/Sturzo
- SP.3 - Parco via San Siro
- SP.4 - Parco via Catullo
- SP.5 - Parco via Pasubio
- SP.6 - Parco via Villoresi
- SP.7 - Parco via Giardini
- SP.8 - Parco via Cascina Croce
- SP.9 - Parco via Vittime delle Foibe
- SP.10 - Parco via Mattei
- SP.11 - Parco via Aristotele
- SP.12 - Area giochi centro sportivo via dello Sport

TRAGITTI

- T.1 - Parco via Libertà
- T.2 - Via S. Martino - via A. Ponti
- T.3 - Via Sturzo
- T.5 - Via Magenta
- T.6 - Via V. Veneto - via dei Giardini - via Filanda
- T.7 - Via Milano - via Pisacane - via Missori
- T.8 - Via Brera
- T.9 - Tragitto da Piazza Libertà a via IV Novembre
- T.10 - Via Colombo
- T.11 - Via Monzoro (da via Milano a via Colombo)
- T.4 - Via Garibaldi

Non accessibile	Sufficientemente accessibile	Accessibile
Presenza dislivelli e scalini in aree esterne o interne.	Pavimento poco percorribile	Assenza di problemi rilevanti
Dimensione insufficiente delle porte	Segnaletica o orientamento carente	Buoni livelli di orientamento
Pavimento degradato o non percorribile	Servizi igienici non accessibili	Assenza di elementi di intralcio
Assenza di ascensore nei piani superiori	Presenza di servoscala o ascensore non indispensabili	Buona accessibilità
Problemi rilevanti di sicurezza	Elementi di arredo o giochi all'aperto non fruibili	

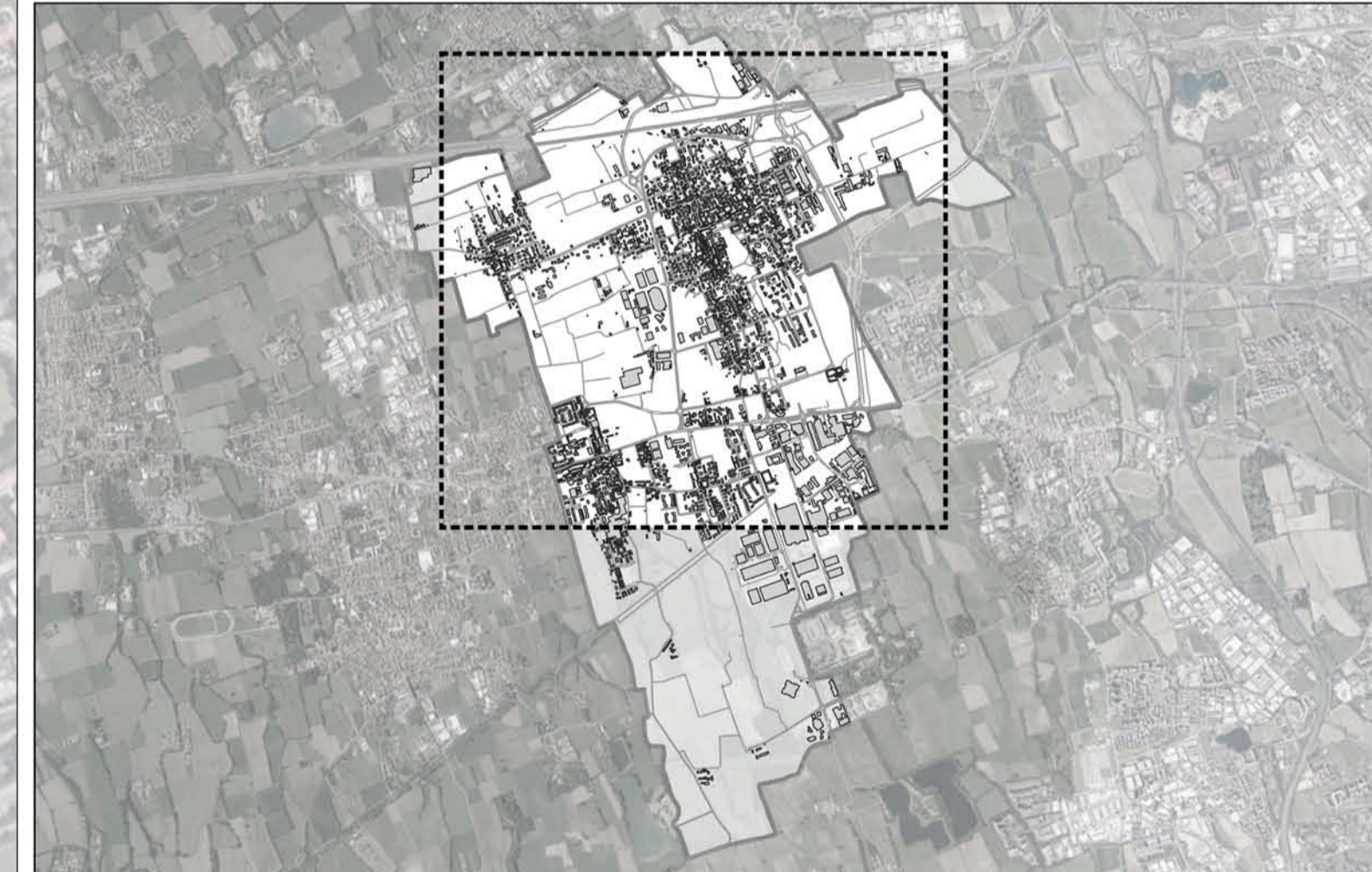

WeProject
Management for urban development

COMUNE DI CORNAREDO
Città Metropolitana di Milano

COMITENTE
COMUNE DI CORNAREDO (MI)
Piazza Libertà, 24
20007 Cornaredo (MI)

DESCRIZIONE
Piano di Eliminazione delle Barriere Architettoniche P.E.B.A

DATA: Luglio 2022
SCALA: 1:8000

TAV. N. 02
CONTENUTO TAVOLA: LIVELLI DI ACCESSIBILITÀ

P. IVA 07077100969

PROGETTISTI
Ing. Ilaria Bresciani
Ing. Matteo Bertoni