

LOTTO 2 - VERIFICA SUP. A PARCHEGGIO IN PROGETTO

VERIFICA SUPERFICIE DESTINATA A PARCHEGGIO	
S.L.P. IN PROGETTO	2.969,83 mq
SUP. A PARCHEGGIO MINIMA (1 mq / 3 mq di S.L.P. in progetto)	2.969,83 mq / 3 mq = 989,94 mq
SUP. DESTINATA A PARCHEGGIO IN PROGETTO	
BOX 01	0,45 x 5,04 + 3,65 x 8,28 - (0,13 x 0,53) = 34,42 mq
BOX 02	3,69 x 8,28 - (0,25 x 0,35) = 30,47 mq
BOX 03	3,59 x 8,28 = 29,73 mq
BOX 04	3,71 x 8,28 = 30,72 mq
BOX 05	3,70 x 8,28 - (0,25 x 0,35 + 0,13 x 0,35) = 30,50 mq
BOX 06	3,92 x 8,28 - (0,45 x 0,25) = 32,35 mq
BOX 07	3,10 x 6,38 = 19,78 mq
BOX 08	3,10 x 6,38 = 19,78 mq
BOX 09	3,10 x 6,38 = 19,78 mq
BOX 10	3,10 x 6,38 = 19,78 mq
BOX 11	3,10 x 6,38 = 19,78 mq
BOX 12	4,20 x 6,80 - (0,30 x 0,40 + 0,20 x 0,30) = 28,38 mq
BOX 13	3,23 x 6,80 - (0,08 x 0,30) = 21,94 mq
BOX 14	3,38 x 6,80 - (0,14 x 0,30 + 0,08 x 2,30) = 22,76 mq
BOX 15	3,18 x 6,80 - (0,87 x 2,30 + 0,14 x 0,30) = 19,74 mq
BOX 16	3,18 x 6,80 - (0,14 x 0,30 x 2 + 0,09 x 0,45) = 34,42 mq
BOX 17	3,38 x 6,80 - (0,08 x 2,30 + 0,14 x 0,30) = 22,76 mq
BOX 18	3,23 x 6,80 - (0,03 x 0,30) = 21,96 mq
BOX 19	4,19 x 6,80 - (0,25 x 0,30 + 0,30 x 0,40) = 28,30 mq
BOX 20	2,84 x 6,08 = 17,27 mq
BOX 21	2,83 x 6,08 = 17,21 mq
BOX 22	2,83 x 6,08 = 17,21 mq
BOX 23	2,83 x 6,08 = 17,21 mq
BOX 24	2,83 x 6,08 = 17,21 mq
BOX 25	2,84 x 6,08 = 17,27 mq
BOX 26	8,20 x 3,73 - (0,30 x 0,19) = 30,53 mq
BOX 27	8,38 x 3,99 - (0,40 x 0,18) = 33,36 mq
BOX 28	8,20 x 3,42 - (0,40 x 0,18) = 27,97 mq
BOX 29	8,20 x 3,40 = 27,88 mq
BOX 30	(7,09 + 7,06) x 3,53 / 2 - (0,18 x 0,09 + 0,30 x 0,09) = 24,93 mq
BOX 31	(7,11 + 7,09) x 3,52 / 2 - (2,25 x 0,08 + 0,28 x 0,09 + 0,30 x 0,09) = 24,76 mq
BOX 32	(7,14 + 7,12) x 3,29 / 2 - (0,25 x 0,14) = 23,42 mq
BOX 33	(7,17 + 7,14) x 3,18 / 2 - (0,25 x 0,14 x 2 + 0,40 x 0,09) = 22,65 mq
BOX 34	(7,20 + 7,17) x 3,98 / 2 - (0,25 x 0,14 + 0,40 x 0,09 + 2,25 x 0,08) = 28,35 mq
BOX 35	(7,23 + 7,20) x 3,44 / 2 - (0,28 x 0,09 + 0,30 x 0,09) = 24,77 mq
BOX 36	(7,25 + 7,23) x 3,53 / 2 - (0,28 x 0,09 + 0,30 x 0,09) = 25,51 mq
CORSELLO DI MANOVRA	46,57 x 6,00 + 8,80 x 5,41 + 6,13 x 25,64 - (0,30 x 0,40) = 484,08 mq
SUP. A PARCHEGGIO IN PROGETTO:	1.353,96 mq > 989,94 mq

LOTTO 1 - VERIFICA SUP. A PARCHEGGIO ESISTENTE

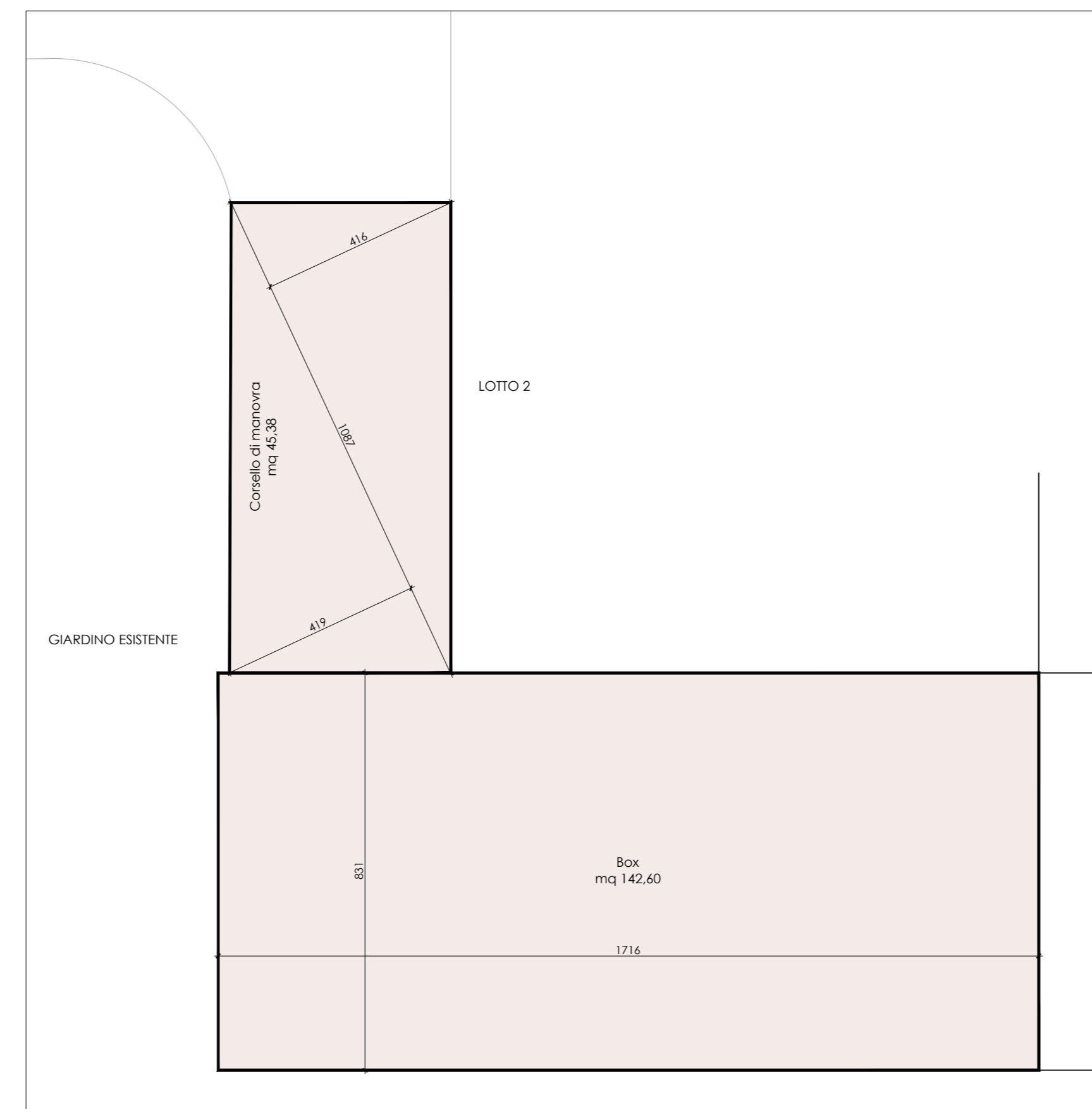

Pianta con indicazione sup. destinata a parcheggio esistente
SCALA 1:100

VERIFICA SUPERFICIE DESTINATA A PARCHEGGIO - LOTTO 1	
S.L.P. ESISTENTE	520,60 mq
SUP. A PARCHEGGIO MINIMA (1 mq / 3 mq di S.L.P. esistente):	520,60 mq / 3 mq = 173,53 mq
SUP. DESTINATA A PARCHEGGIO ESISTENTE	
BOX	17,16 x 8,31 = 142,60 mq
CORSELLO DI MANOVRA	10,87 x 4,16 / 2 + 10,87 x 4,19 / 2 = 45,38 mq
SUP. A PARCHEGGIO ESISTENTE:	187,98 mq > 173,53 mq

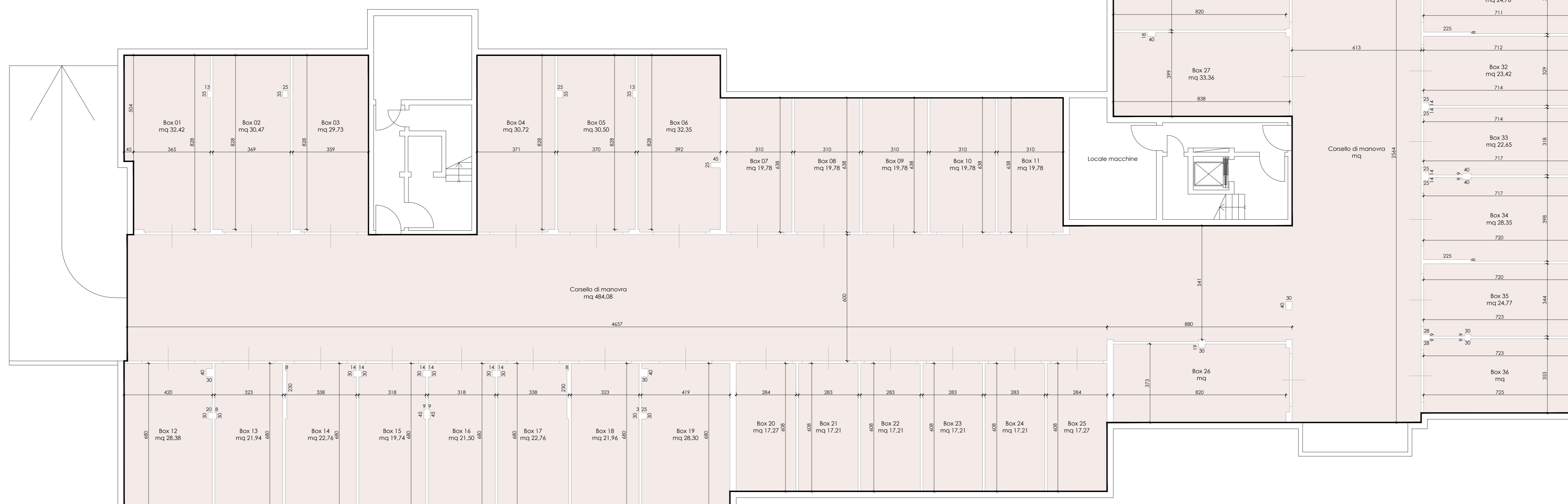

Pianta con indicazione sup. destinata a parcheggio in progetto
SCALA 1:100

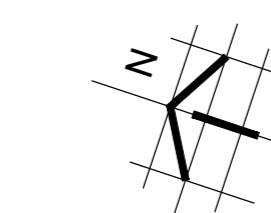

Località: **Comune di Cornaredo**
(Città Metropolitana di Milano)

Progetto: **Piano Attuativo di Ridefinizione Funzionale a destinazione residenziale in via Milano n. 61**



Lottizzanti: **IMMOBILIARE G.F. S.R.L.** C.F.: 07179760157
CARPANI CARLO C.F.: CRPRGL43C19D018F
CARPANI FRANCESCO C.F.: CRPNCA44H01D018C
CARPANI LUIGI C.F.: CRPLGUA75E00018T
BALESTRI TIZIANA C.F.: BLSTZNS4E59F205X
CARPANI LUIGI GRAZIANO ANTONIO C.F.: CRPLGR78E18 F205P

Oggetto Tavola: **LOTTO 1 - LOTTO 2: verifica superficie destinata a parcheggio**

Scala	Data	Numero Tavola	
		di progetto	progressiva di progetto
1:100	12/09/2025	14	14
	Aggiornamento		progressiva di tavola
	-		01

Progettista:
 dott. arch. **Tiziano Menescardi**
 iscritto all'Ordine degli Architetti, Pianificatori, Paesaggisti e Conservatori di Milano al n. 17.119
 P.zza del Seminatore n.2 - 20018 Sedriano (MI)
 Tel. 02/9020524 - E-mail: t.menescardi@menescardi.com

TUTTI I DIRITTI SONO RISERVATI A NORMA DI LEGGE
 È VIETATA LA RIPRODUZIONE, ANCHE PARZIALE, NON AUTORIZZATA