

ALLA PREFETTURA DI MILANO
ALL' A.C.I. DI MILANO
ALLA S.O.R.E.U. 118/C.O.E. URGENZA 118
ALL' AGENZIA DEL TRASPORTO PUBBLICO LOCALE DI CITTA' METROPOLITANA DI MILANO
ALL' AUTRASPORTOUNITO FIAP
AL TRASPORTOUNITO FIAP ROMA
AL COMANDO PROVINCIALE CARABINIERI MILANO
AL COMANDO GUARDIA DI FINANZA LOMBARDIA
AL COMPARTIMENTO POLIZIA STRADALE MILANO
SPETT.LE POLIZIA STRADALE DI MAGENTA
ALLA QUESTURA DI MILANO
ALLA REGIONE LOMBARDIA ASS.TO ALLA VIABILITA'
AL COMANDO VIGILI DEL FUOCO MILANO
ALLA MILANO SERRAVALLE S.P.A.
SPETT.LE S.A.T.A.P. S.P.A.
ALLA ARIA AGENZIA REGIONALE INNOVAZIONE E ACQUISTI
ALLA CITTA' METROPOLITANA DI MILANO
AL COMUNE CORBETTA
AI COMUNE DI MAGENTA
AL COMUNE DI SEDRIANO
AL COMUNE DI CORNAREDO
AL COMUNE DI SETTIMO MILANESE
AL COMUNE DI BAREGGIO
AL COMUNE VITTUONE
AL COMUNE DI BOFFALORA SOPRA TICINO
ALLA CREZZA S.R.L.
ALL' IMPRESA CIVELLI COSTRUZIONI SRL
ALLA SOCIETA' SIGECO ENGINEERING S.R.L.
AL ALESSIO CORDA
AL ELISEO FIORENZA
A NATALE PIETROPAOLO
A ROBERTO RIGGI
ALL' IMPRESA NUOVE INIZIATIVE
ALL' IMPRESA FILOSA COSTRUIRE SRL

Struttura Territoriale Lombardia

Via Corradino D'Ascanio, 3 - 20142 Milano - T [+39] 02826851 - F [+39] 0282685501
Pec anas.lombardia@postacert.stradeanas.it - www.stradeanas.it

Anas S.p.A. - Gruppo Ferrovie dello Stato Italiane

Società con socio unico soggetta all'attività di direzione e coordinamento di Ferrovie dello Stato Italiane S.p.A. e concessionaria ai sensi del D.L. 138/2002 (convertito con L. 178/2002)

Sede Legale: Via Monzambano, 10 - 00185 Roma - T [+39] 06 44461 - F [+39] 06 4456224
Pec anas@postacert.stradeanas.it

Cap. Soc. € 2.269.892.000,00 - Iscr. R.E.A. 1024951 - P.IVA 2133681003 - C.F. 80208450587



AL ANTONIO D'ADAMIO
A LORENZO GIUSTA
AL FRANCESCO LOVERO
ALLA MOVIBUS S.R.L.

OGGETTO

Cantiere - Completamento, ammodernamento, potenziamento strada

* Tratta SS 11 PADANA SUPERIORE dal km 130+800 al km 131+700, direzione Milano, Corsie: rampa di ingresso, rampa di uscita Provvedimenti: chiusura al traffico

Con riferimento all'oggetto, si trasmette l'Ordinanza n. **211/2026/MI**

ORDINANZA N. 211/2026/MI

RESPONSABILE STRUTTURA TERRITORIALE

PREMESSO

- che questa Struttura Territoriale ANAS ha programmato i lavori di sostituzione delle barriere di sicurezza spartitraffico nel tratto extraurbano principale dal km 130+000 al km 132+300 lungo la SS n. 11 "Padana Superiore" affidati all'RTI Crezza srl - Civelli Costruzioni srl - Nuove Iniziative srl.

VISTO

- il D.Lgs. N. 285 del 30/04/1992;
 - Il Regolamento per l'esecuzione del citato TUDPR 16.12.1992 n° 495 e smi;
 - il DM del 10 luglio 2002 contenente il "Disciplinare tecnico relativo agli schemi segnaletici, differenziati per categoria di strada, da adottare per il segnalamento temporaneo";
 - il Decreto Interministeriale 04/03/2013 recante i "Criteri generali di sicurezza relativi alle procedure di revisione, integrazione e apposizione della segnaletica stradale destinata alle attività lavorative che si svolgono in presenza di traffico veicolare";
 - il Decreto Interministeriale del 13/02/2019 recante la "Individuazione delle procedure di revisione, integrazione e apposizione della segnaletica stradale destinata alle attività lavorative che si svolgono in presenza di traffico veicolare".
- La procura del 14/07/2025, repertorio n. 463

CONSIDERATO

Che la suddetta RTI ha richiesto l'istituzione delle seguenti limitazioni:

- chiusura al traffico delle rampe di uscita e di entrata in direzione Milano dal km 130+800 al km 131+700 della S.S. 11 "Padana Superiore" dal 23/02/2026 al 14/03/2026 nella fascia oraria dalle ore 20:00 alle ore 05:30 del giorno successivo;
- che sono stati comunicati alle Istituzioni e agli Enti locali tempi e modalità della cantierizzazione;
- che allo stato attuale non risulta essere pervenuta alcuna osservazione in merito a dette limitazioni;
- la necessità di procedere all'emissione di formale ordinanza per disporre le limitazioni descritte in premessa.

SENTITO

- Il parere favorevole Responsabile Area Gestione Rete
- Il parere favorevole Capo Centro

ORDINA

* chiusura al traffico su SS 11 PADANA SUPERIORE dal km 130+800 al km 131+700, direzione Milano, su rampa di ingresso, rampa di uscita a partire dal 23/02/2026 fino al 13/03/2026 nella fascia oraria dalle 20:00 alle 05:30 del giorno successivo esclusi i giorni festivi e prefestivi; interesserà tutti gli utenti.

*Nel periodo della presente ordinanza, durante l'apertura al traffico, verrà istituito il limite di velocità di 30 km/h e divieto di sorpasso lungo le rampe.

L'ANAS SpA si riserva la facoltà di impartire, durante l'esercizio dei lavori, a mezzo del personale addetto alla tutela e sorveglianza della strada qualsiasi ulteriore prescrizione che dovesse ritenersi necessaria ai fini della circolazione veicolare e della conservazione del corpo stradale.

Tutta la segnaletica dovrà essere conforme a quanto previsto dal Codice della strada e dal Decreto Ministero delle Infrastrutture e dei Trasporti del 22/07/2002, e dovrà essere apposta e mantenuta costantemente in efficienza dall'Imprese Esecutrice, che resta unica responsabile, sia in sede civile che penale per danni arrecati a terzi e cose in dipendenza di difetto o inefficienza della segnaletica sollevando ANAS SpA ed il personale da essa dipendente da qualsiasi pretesa e molestia anche giudiziaria.

Il referente dell'RTI Crezza - Civelli Costruzioni - Nuove Iniziative, che in caso di necessità e per eventuali informazioni si può contattare è il Geom. Marco Spinillo al numero 335/1074799, oppure il Geom. Fabio Marcellino al numero 335/1228315.

La presente ordinanza sarà resa nota al pubblico con l'installazione della segnaletica prescritta, con modalità e responsabilità di cui sopra.

Sono incaricati di fare osservare la presente ordinanza i funzionari e gli agenti di cui all'art. 12 del Nuovo Codice della Strada (D.lgs. 285/1992).

RESPONSABILE STRUTTURA TERRITORIALE
(MATTEO CASTIGLIONI)

LEGENDA.

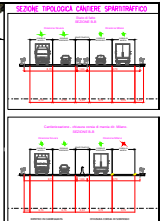

ANAS S.p.A.
Struttura Territoriale Lombarda

ne delle barriere di sicurezza spartitraffico
principale dal km 130+000 al km 132+000
della S.S. 11

SS.11 - Lavori di sostituzione delle barriere di sicurezza spartitraffico nel tratto extraurbano principale dal km 130+000 al km 132+300 della S.S. 11

PROJECTS EXECUTED

| | | | |
|---|--|--|---------------|
| | | | DATA |
| ANNO E LAVORAZIONE DI INGRESSO | | | Ordine 2626 |
| | | | ALL. 6(A) (7) |
| Documenti mancanti o non validi Ve. 2-Carrozzeria/Lavori da valutare Ing. MultiDP 11 ADM/EDIC/CAPI codice 0 CONTRIBUZIONE - TRATTO CUB. ISOLANO | | | SLD PRO 2023C |

[illegible]

PLANIMETRIA DI CANTIERIZZAZIONE S.S. 11 - DIR. MILANO DOPO DISTRIBUTORE Q8

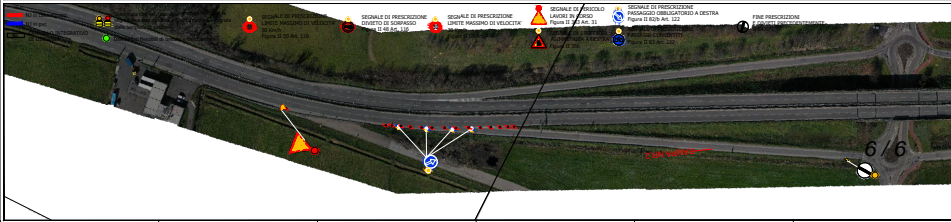
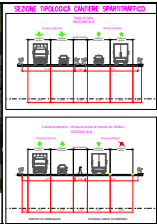
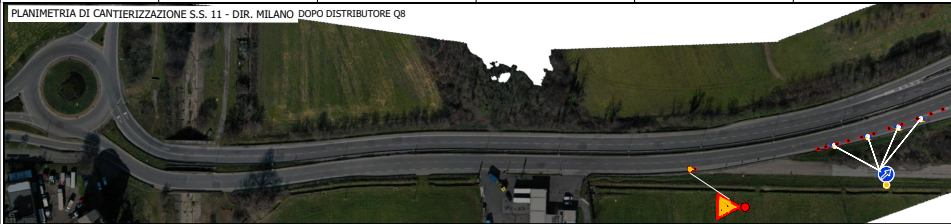

ANAS S.p.A.
Struttura Territoriale Lombardia

S.S.11 - Lavori di sostituzione delle barriere di sicurezza spartitraffico nel tratto extraurbano principale dal km 130+000 al km 132+300 della S.S.11

PROGETTO ESECUTIVO

6 / 6

| Autore | Disegnato | Verificato | Approvato |
|--------|-----------|------------|-----------|
| | | | |
| | | | |
| | | | |
| | | | |