

Variante Generale 2018 Piano di Governo del Territorio Comune di Cornaredo

Città metropolitana di Milano

ALLEGATO.02 Piano delle Regole Edifici Abbandonati

Piano Adottato con deliberazione C.C. n. 27 del 12 novembre 2018
Piano Approvato con deliberazione C.C. n. 13 del 4 aprile 2019

Piano Aggiornato ai sensi dell' art. 13, comma 14 bis
della LR 12/05 con deliberazione C.C. n. del/...../2020



Settembre 2020



Comune di Cornaredo
Città metropolitana di Milano

Sindaco

Yuri Santagostino

con delega allo sport, risorse umane, ambiente, partecipate e servizi demografici

Assessore

Renzo Airaghi

con delega all'urbanistica, legalità, pace, partecipazione e integrazione

Segretario generale

Giulio Notarianni

Responsabile Area Tecnica di Programmazione

Riccardo Gavardi

collaboratori: Francesco Bortot, Gianpiero Galati

Responsabile Area Lavori Pubblici

Fabio De Castiglioni

Progettista

Mariasilvia Agresta con

Emanuele Garda, Maddalena Leanza, Christian Novak, Tiziana Ronchi

Filippo Bissi, Carola Fagnani per tirocinio formativo

In coordinamento con:

Valutazione Ambientale Strategica | N.Q.A. s.r.l. | Luca Bisogni, Davide Bassi

Componente geologica | Geoinvest s.r.l. | Davide Roverselli, Andrea Dadomo

Sistemi Informativi Territoriali | Stefano Salorani



studio agresta / architettura+urbanistica

via Maffei 15 - 20135 - Milano - mariasilvia.agresta@gmail.com

Introduzione

Edifici abbandonati

Il recupero di edifici abbandonati e degradati, che comportano pericolo per la salute e la sicurezza urbana, situazioni di degrado ambientale e sociale, costituisce attività di pubblica utilità ed interesse generale, perseguibile secondo le modalità di cui all'47-bis "Edifici abbandonati" delle NTA.

Le disposizioni di cui all'art. 47-bis si applicano a tutte le aree e gli edifici, indipendentemente dalla destinazione funzionale, individuati negli Ambiti di Rigenerazione Urbana e presenti alla catalogazione delle schede del presente elaborato ALLEGATO 02. Schede PdR.04 "Edifici abbandonati" che integra gli elaborati del Piano delle Regole, periodicamente aggiornata, per questo aspetto, con Determina Dirigenziale.

ARU.1 Villa Dubini

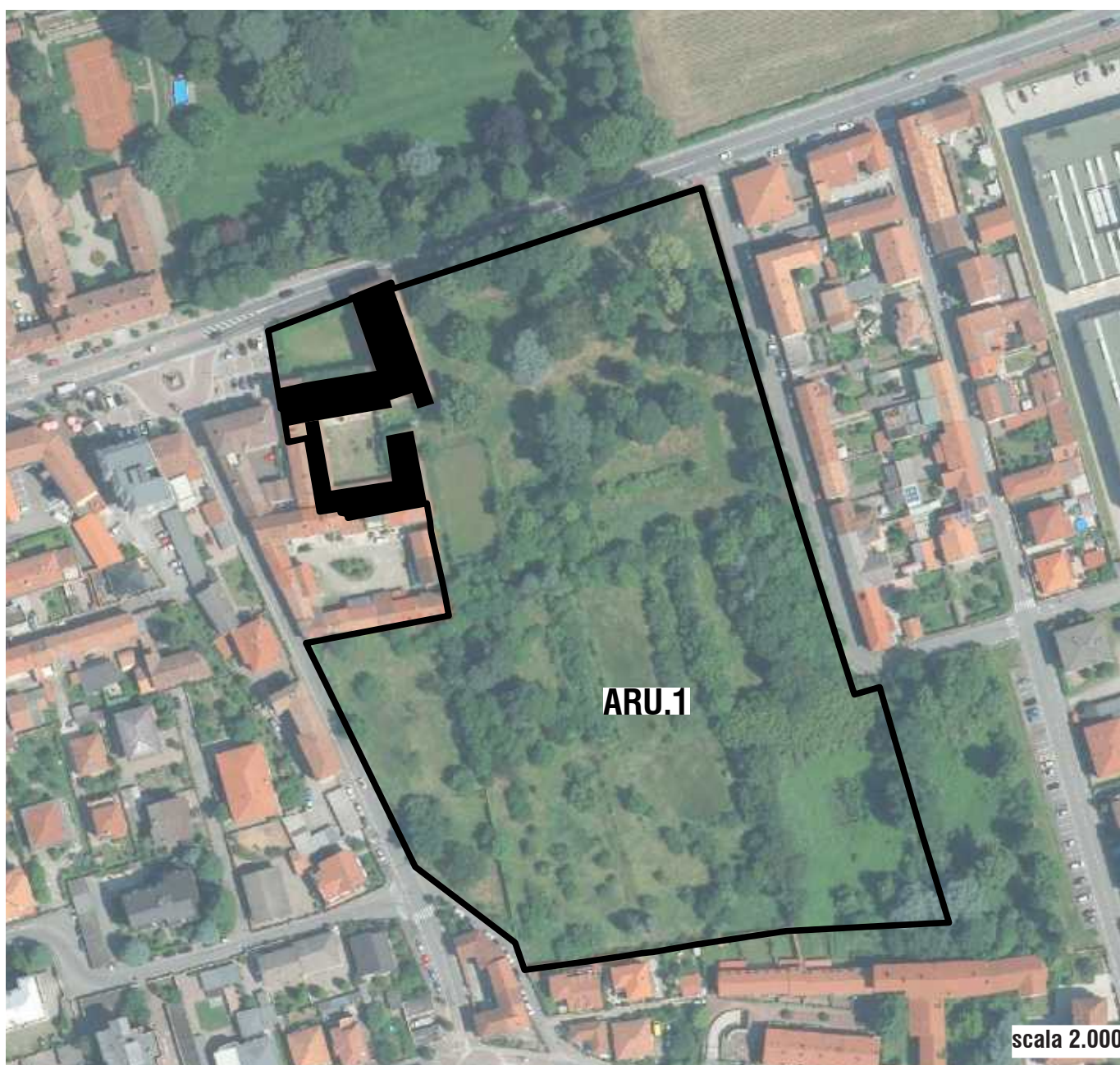

In alto, edificio abbandonato campito di nero