



Legenda

AMBITI DISCIPLINATI DAL PIANO DELLE REGOLE

AMBITI DEL TESSUTO URBANO CONSOLIDATO

Nuclei di Azione Formazione

AMBITO del centro storico e nucleo storico di interesse paesistico

AMBITO del centro storico con valore di 1,2 mt/mq (Pati omogenee di tessuti compatti preesistentemente da edifici esistenti e contemporanei)

AMBITO prevalentemente residenziale di edificazione esistente o in completamento

B1 | AMBITO residenziale a bassa densità (0,1 mt/mq)

B2 | AMBITO residenziale a media densità (0,1-0,2 mt/mq)

B3 | AMBITO residenziale ad alta densità (0,1-0,3 mt/mq)

B4 | AMBITO residenziale con caratteristiche salienti di edificazione recente

PRC1 | AMBITO residenziale di integrazione

AMBITO prevalentemente non residenziale di edificazione esistente o in completamento

AMBITO produttivo

AMBITO commerciale

AMBITO commerciale: Media densità di vendita

AMBITO commerciale: Grande densità di vendita

AMBITO commerciale: Grande densità di vendita

AMBITO del micro-territorio: residenziale - pubblico esercizi - terziario - produttivo

PRC2 | AMBITO non residenziale di integrazione

Verde privato

AMBITO di Rigenerazione Urbana

AMBITO di riabilitazione funzionale

PRC3 | AMBITO di Rigenerazione Urbana

PRC4 | Piani Attuativi in itinere o soggetti di sviluppo

AMBITI AGRICOLI

AMBITO agricolo di rilevanza territoriale

AMBITO agricolo: disciplinato dal Piano Territoriale di Coordinamento Provinciale (PTCP) della C.M. di Milano

AMBITO agricolo del Parco Agricolo Sud Milano

AMBITO agricolo del Parco Agricolo Sud Milano

Zona attrezzata per la fruizione: art.35, MA del PTC del PASM

AMBITO agricolo: disciplinato dal Piano Territoriale di Coordinamento Provinciale (PTCP) della C.M. di Milano

AMBITO agricolo: disciplinato dal Piano Territoriale di Coordinamento Provinciale (PTCP) della C.M. di Milano

AMBITO agricolo: disciplinato dal Piano Territoriale di Coordinamento Provinciale (PTCP) della C.M. di Milano

AMBITO agricolo: disciplinato dal Piano Territoriale di Coordinamento Provinciale (PTCP) della C.M. di Milano

AMBITO agricolo: disciplinato dal Piano Territoriale di Coordinamento Provinciale (PTCP) della C.M. di Milano

AMBITO agricolo: disciplinato dal Piano Territoriale di Coordinamento Provinciale (PTCP) della C.M. di Milano

AMBITO agricolo: disciplinato dal Piano Territoriale di Coordinamento Provinciale (PTCP) della C.M. di Milano

AMBITO agricolo: disciplinato dal Piano Territoriale di Coordinamento Provinciale (PTCP) della C.M. di Milano

AMBITO agricolo: disciplinato dal Piano Territoriale di Coordinamento Provinciale (PTCP) della C.M. di Milano

AMBITO agricolo: disciplinato dal Piano Territoriale di Coordinamento Provinciale (PTCP) della C.M. di Milano

AMBITO agricolo: disciplinato dal Piano Territoriale di Coordinamento Provinciale (PTCP) della C.M. di Milano

AMBITO agricolo: disciplinato dal Piano Territoriale di Coordinamento Provinciale (PTCP) della C.M. di Milano

AMBITO agricolo: disciplinato dal Piano Territoriale di Coordinamento Provinciale (PTCP) della C.M. di Milano

AMBITO agricolo: disciplinato dal Piano Territoriale di Coordinamento Provinciale (PTCP) della C.M. di Milano

AMBITO agricolo: disciplinato dal Piano Territoriale di Coordinamento Provinciale (PTCP) della C.M. di Milano

AMBITO agricolo: disciplinato dal Piano Territoriale di Coordinamento Provinciale (PTCP) della C.M. di Milano

AMBITO agricolo: disciplinato dal Piano Territoriale di Coordinamento Provinciale (PTCP) della C.M. di Milano

AMBITI DISCIPLINATI DAL PIANO DEI SERVIZI

Attività e servizi pubblici, di interesse pubblico e generale

AMBITO di interesse comune

AMBITO di interesse comune

AMBITO di interesse comune

AMBITO di interesse comune

AMBITO di interesse comune

AMBITO di interesse comune

AMBITO di interesse comune

AMBITO di interesse comune

AMBITO di interesse comune

AMBITO di interesse comune

AMBITO di interesse comune

AMBITO di interesse comune

AMBITO di interesse comune

AMBITO di interesse comune

AMBITO di interesse comune

AMBITO di interesse comune

AMBITO di interesse comune

AMBITO di interesse comune

AMBITO di interesse comune

AMBITO di interesse comune

AMBITO di interesse comune

AMBITO di interesse comune

AMBITO di interesse comune

AMBITO di interesse comune

AMBITO di interesse comune

AMBITO di interesse comune

AMBITO di interesse comune

AMBITO di interesse comune

AMBITO di interesse comune

AMBITO di interesse comune

AMBITO di interesse comune

AMBITO di interesse comune

AMBITO di interesse comune

AMBITO di interesse comune

AMBITO di interesse comune

AMBITO di interesse comune

AMBITO di interesse comune

AMBITO di interesse comune

AMBITO di interesse comune

AMBITO di interesse comune

AMBITO di interesse comune

AMBITO di interesse comune

AMBITI DISCIPLINATI DAL DOCUMENTO DI PIANO

AMBITO di Tutela e Vincolo

AMBITO di Tutela e Vincolo

AMBITO di Tutela e Vincolo

AMBITO di Tutela e Vincolo

AMBITO di Tutela e Vincolo

AMBITO di Tutela e Vincolo

AMBITO di Tutela e Vincolo

AMBITO di Tutela e Vincolo

AMBITO di Tutela e Vincolo

AMBITO di Tutela e Vincolo

AMBITO di Tutela e Vincolo

AMBITO di Tutela e Vincolo

AMBITO di Tutela e Vincolo

AMBITO di Tutela e Vincolo

AMBITO di Tutela e Vincolo

AMBITO di Tutela e Vincolo

AMBITO di Tutela e Vincolo

AMBITO di Tutela e Vincolo

AMBITO di Tutela e Vincolo

AMBITO di Tutela e Vincolo

AMBITO di Tutela e Vincolo

AMBITO di Tutela e Vincolo

AMBITO di Tutela e Vincolo

AMBITO di Tutela e Vincolo

AMBITO di Tutela e Vincolo

AMBITO di Tutela e Vincolo

AMBITO di Tutela e Vincolo

AMBITO di Tutela e Vincolo

AMBITO di Tutela e Vincolo

AMBITO di Tutela e Vincolo

AMBITO di Tutela e Vincolo

AMBITO di Tutela e Vincolo

AMBITO di Tutela e Vincolo

AMBITO di Tutela e Vincolo

AMBITO di Tutela e Vincolo

AMBITO di Tutela e Vincolo

AMBITO di Tutela e Vincolo

AMBITO di Tutela e Vincolo

AMBITO di Tutela e Vincolo

AMBITO di Tutela e Vincolo

AMBITO di Tutela e Vincolo

AMBITO di Tutela e Vincolo

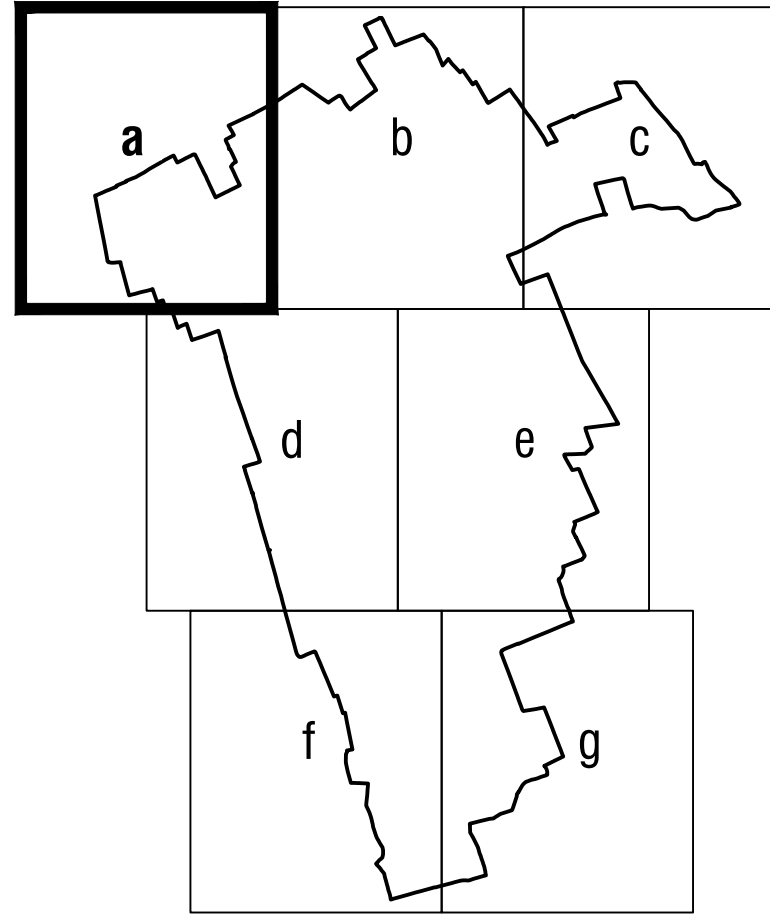

Piano di Governo del Territorio
Comune di Cornaredo

Variante Generale di PGT 2019

Sindaco

Yuri Santagostino

con delega allo sport, risorse umane, ambiente, partecipate e servizi demografici

Assessore

Renzo Alarighi

con delega all'urbanistica, legalità, pace, partecipazione e integrazione

Segretario generale

Giulio Notarianni

Responsabile Area Tecnica di Programmazione

Riccardo Garavito

collaboratori: Francesco Borrot, Gianpiero Galati

Responsabile Area Lavori Pubblici

Fabio De Castiglioni

Progettista

Mariasilvia Agresta con

Emanuele Garda, Maddalena Lanza, Christian Novak, Tiziana Ronchi

Filippo Bissi, Carla Fagnani per tirocinio formativo

In coordinamento con:

Valutazione Ambientale Strategica | N.G.A. s.r.l. | Luca Bisogni, Davide Bassi

Componente geologica | Geosurvey s.r.l. | Davide Roverselli, Andrea Dadomo

Sistemi Informativi Territoriali | Stefano Salorini

Piano Adottato con deliberazione C.C. n. 27 del 12/11/2018

Piano Approvato con deliberazione C.C. n. 13 del 04/04/2019

Piano Aggiornato ai sensi dell'art. 9, comma 15 della LR 12/05 con deliberazione C.C. n. 71 del 20/12/2019

Piano Aggiornato ai sensi dell'art. 13, comma 14 bis della LR 12/05 con deliberazione C.C. n. 48 del 30/09/2020

Piano Aggiornato ai sensi dell'art. 13, comma 14 bis della LR 12/05 con deliberazione C.C. n. 48 del 30/09/2020

Nota: La base cartografica (georeferenziazione) è stata utilizzata nella stesura della Variante Generale 2019 al PGT vigente, derivante dall'elaborazione e dall'aggiornamento dell'Ufficio di Piano, ed è da considerarsi ad uso esclusivo per la redazione degli elaborati grafici del nuovo PGT.

Piano delle Regole e Piano dei Servizi

Regole per gli interventi e l'uso del suolo

scala 1:2.000

Luglio 2021

studio agresta / architettura+urbanistica
via Carlo Farini, 17 - 20133 Milano (MI) - Tel. 02.7000431/333.4215888 - e-mail: mariasilvia.agresta@gmail.com

PR03a